

SERVIZI su prenotazione a cura delle aziende certificate

- ▶ **Cantina Santa Maria La Palma**
Visita e degustazione / 079-999008
- ▶ **Cantina Sella & Mosca**
Visita e degustazione / 079-997700
- ▶ **Cantina Rigàtteri**
Visita e degustazione / 329-7993230
- ▶ **Azienda Antonella Leda d'Irtiri**
Degustazione guidata vino / 320-4870017
- ▶ **Agriturismo Agave**
Laboratorio pasta / 079-999104
- ▶ **Agriturismo Barbagia**
Laboratorio della pasta / 079-935141
- ▶ **Agriturismo La Genziana**
Laboratorio formaggi / 079-935129
- ▶ **Agriturismo NaturaBio**
Fattoria didattica / 079-919204
- ▶ **Agriturismo Sa Mandra**
Fattoria didattica / 079-999150
- ▶ **Azienda Agricola Nure**
Degustazione olio bio / 335-8214579
- ▶ **Azienda agricola Mureddu Aru**
Degustazione formaggi / 338-8670602
- ▶ **Antica Compagnia Olearia Sarda**
Degustazioni olio / 079-951597
- ▶ **Raggi di Sardegna**
Noleggio bike, escursioni / 334-3052480
- ▶ **Cooperativa S.I.L.T.**
Nuraghe Palmavera e Necropoli A. Ruju 329-4385947
- ▶ **Exploralghero**
Escursioni / 331-3400862
- ▶ **Parco Avventura Le Ragnatele**
Battesimo arrampicata / 339-1011230
- ▶ **Sea Kayak Sardinia**
Escursioni in kayak / 366-4979671
- ▶ **Sealives**
Escursioni in gommone da Alghero 349-5845847
- ▶ **Club della Vela**
Escursioni in gommone da Mugoni 338-1489583
- ▶ **Overing Diving Centre**
Immersioni, snorkeling, bar / 333-6744889
- ▶ **Biking Sardinia**
noleggio bici elettriche / 393-3313788
- ▶ **Grup Espeleologic Alguerès**
speleologia / 340-2409387
- ▶ **Centro Equestre Pegaso**
Escursioni a cavallo / 339-6034760
- ▶ **Maneggio Il Grifone**
Escursioni a cavallo / 338-6276269



Nell'Emporio troverai i prodotti che hanno ottenuto il marchio di qualità ambientale del Parco

Borgate in Festa

- ▶ **Domenica 22 Aprile / Sa Segada Sagra della fragola**
- ▶ **Mercoledì 25 Aprile / Fertilia Festeggiamenti in onore di S. Marco**
- ▶ **Domenica 6 maggio / Guardia Grande Faghinde e Mandighende**
- ▶ **Domenica 27 Maggio / Santa Maria La Palma Festa della Tosatura**

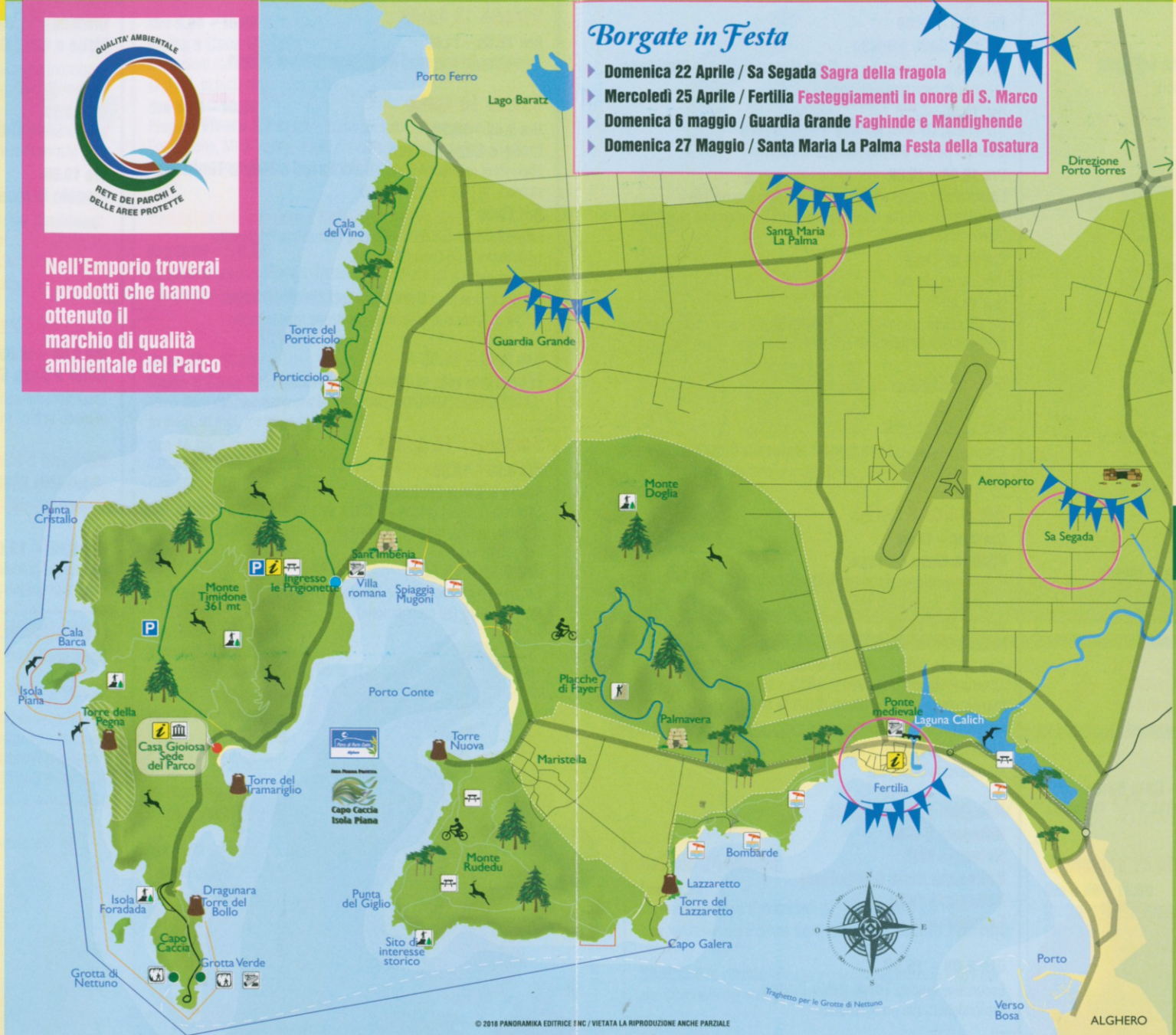

DOVE MANGIARE e DOVE DORMIRE

- ▶ **Hotel Punta Negra** 079-930222
- ▶ **Camping Village Laguna Blu** 079-930111 / 347-0103120
- ▶ **Agriturismo Sa Mandra** 079-999150
- ▶ **Agriturismo Barbagia** 079-935141
- ▶ **Agriturismo NaturaBio** 079-919204 ★ *Menù Emozioni*
- ▶ **Agriturismo Agave** 079-999104
- ▶ **Agriturismo La Genziana** 079-935129 ★ *Menù Emozioni*
- ▶ **Ristorante Sa Sevada** 079-919104
- ▶ **Ristorante La Nuvola** 079-946533 ★ *Menù Emozioni*
- ▶ **Mangia Sardo Street food** 393-8375771
- ▶ **Tenute Delogu** 345-28628611 ★ *Menù Emozioni*
- ▶ **Emporio** ★ *Menù Emozioni* 393-8375771

Escursioni guidate
a cura di Exploralghero (su prenotazione 331-3400862)

- ▶ **25 Marzo / ore 9.00 - 13.00**
Punta Giglio "Sulle orme di S. Exupery" (da Casa Gioiosa)
- ▶ **2 Aprile / ore 9.00 - 15.00**
Monte Timidone-Cala Barca (da Casa Gioiosa)
- ▶ **8 Aprile / ore 9.00 - 15.00**
Torre della Pegna (da Casa Gioiosa)
- ▶ **14 Aprile / ore 9.00 - 14.00**
Cala della Barca "Alla scoperta dei Grifoni" (da Prigionette)
- ▶ **15 Aprile / ore 9.00 - 15.00**
Cala della Barca "Alla scoperta dei Grifoni" (da Prigionette)
- ▶ **22 Aprile / ore 9.00 - 15.00**
Sentiero Guixera (da Prigionette)
- ▶ **29 Aprile / ore 9.00 - 15.00**
Punta Giglio "A picco sul blu" (in loco)
- ▶ **1 Maggio / ore 9.00 - 15.00**
Monte Timidone circuito ad anello (da Casa Gioiosa)
- ▶ **6 Maggio / ore 9.00 - 15.00**
Torre della Pegna (da Casa Gioiosa)
- ▶ **13 Maggio / ore 9.00 - 15.00**
Guixera (da Prigionette)