

STRALCIO CARTOGRAFICO scala 1\_10000

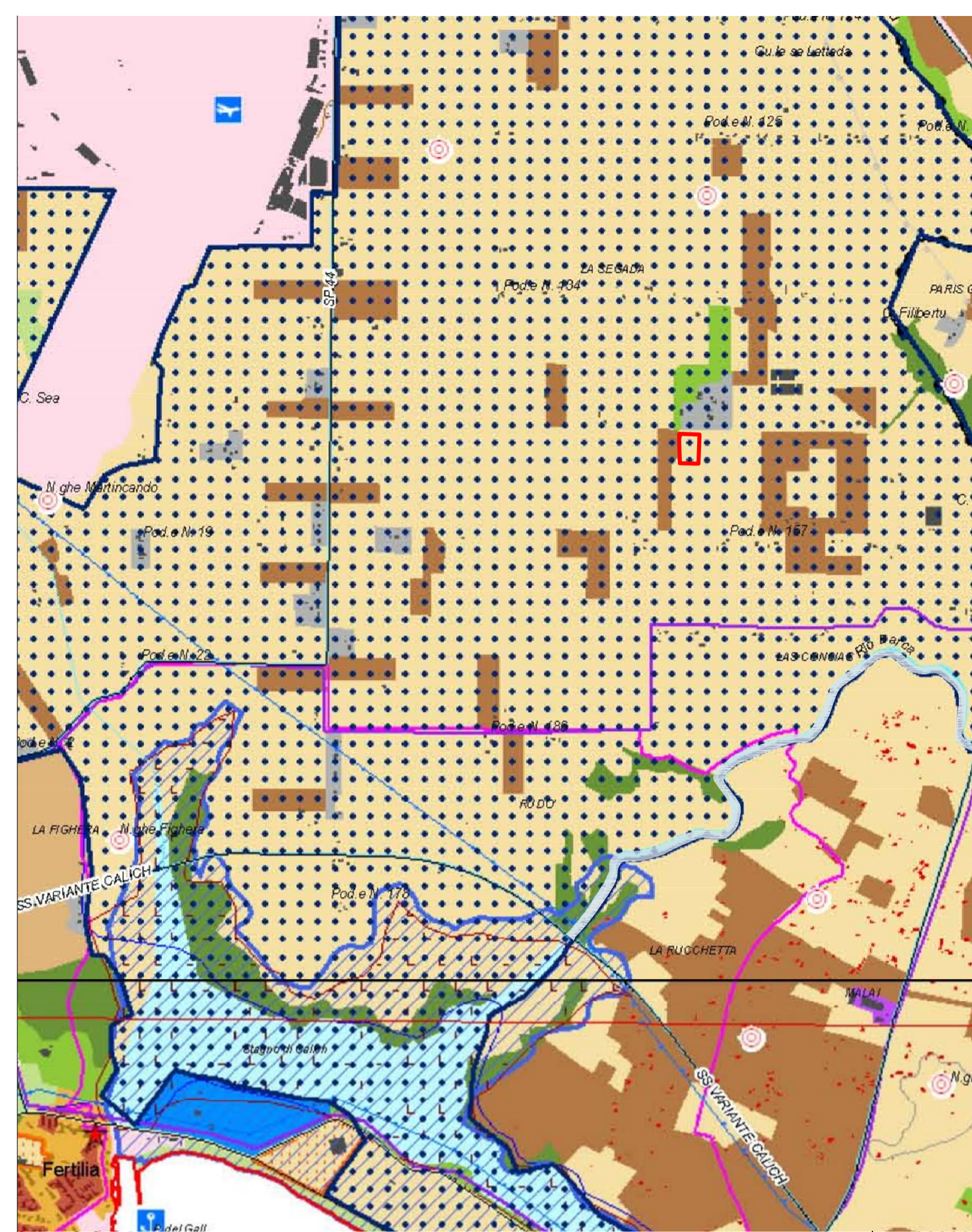

STRALCIO P.P.R. scala 1\_20000

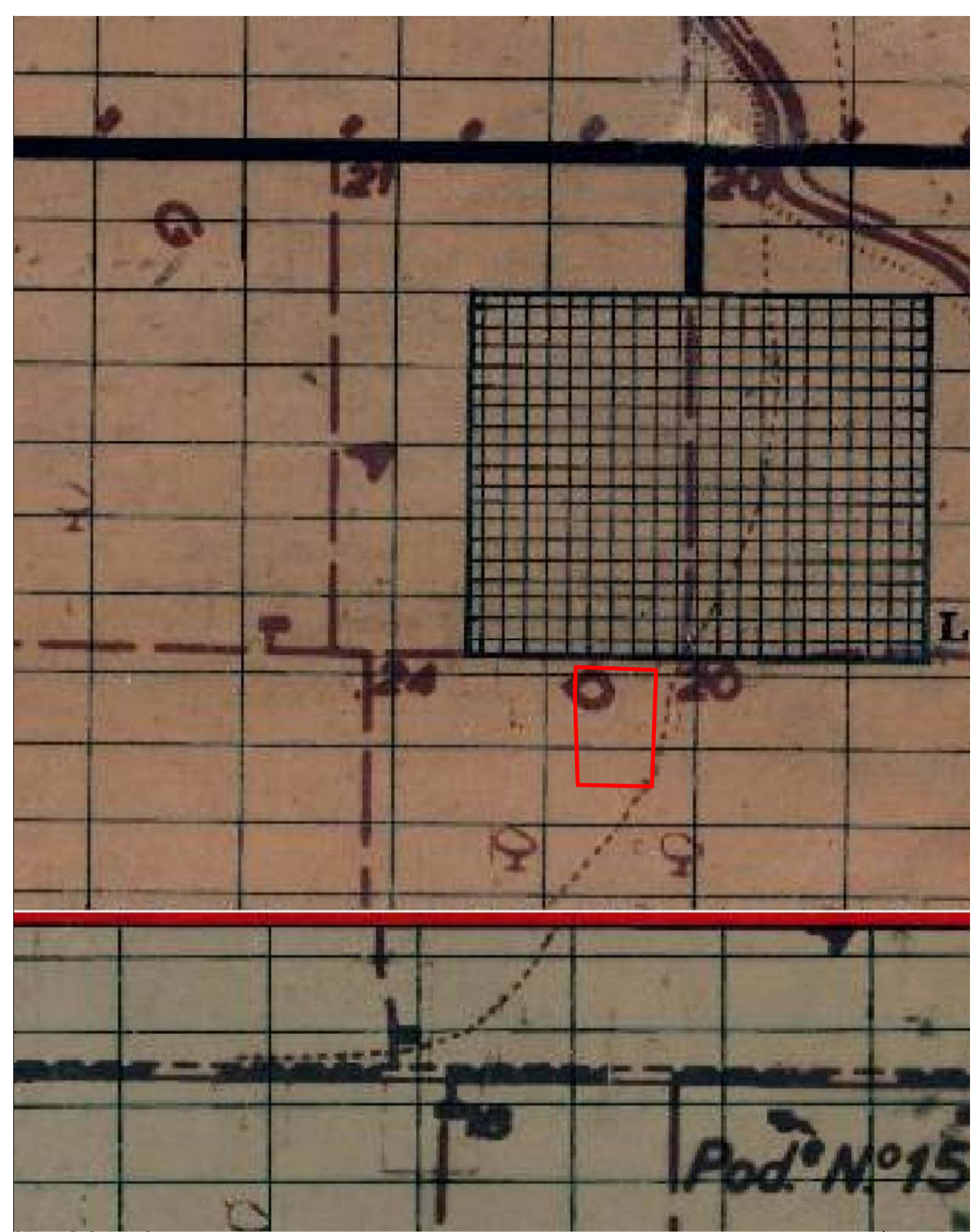

STRALCIO P.R.G. scala 1\_5000



L'impianto sportivo denominato "Campo di Calcio Sa Segada", censito nel NCT al Foglio 26 Mappale 694 è ubicato nei pressi della borgata di Sa Segada.  
 L'impianto è costituito di un campo da calcio a 11, in totale abbandono, un fabbricato adibito a spogliatoio e un vano tecnico. Non vi è nessun collegamento agli impianti idrico ed elettrico.  
 Il fondo del terreno di gioco è in pessime condizioni.  
 Nell'ipotesi di rimettere in esercizio l'impianto sarebbero necessari: una manutenzione della recinzione e delle chiusure; una manutenzione della centrale termica e della caldaia; il posizionamento degli estintori e della segnaletica; l'illuminazione di sicurezza; rispetto delle norme antincendio ai sensi del **DM 18 marzo 1996** (integrato e modificato dal DM 6 giugno 2005): Norme di sicurezza per la costruzione e l'esercizio degli impianti sportivi.  
 È chiaramente richiesto, come per tutte le attività, che tutti gli impianti siano conformi alle rispettive norme di sicurezza e che tale conformità sia attestata secondo le procedure previste dalla L. 46/90 e s.m.i. (dichiarazione di conformità o, nei casi previsti, dichiarazione di rispondenza).

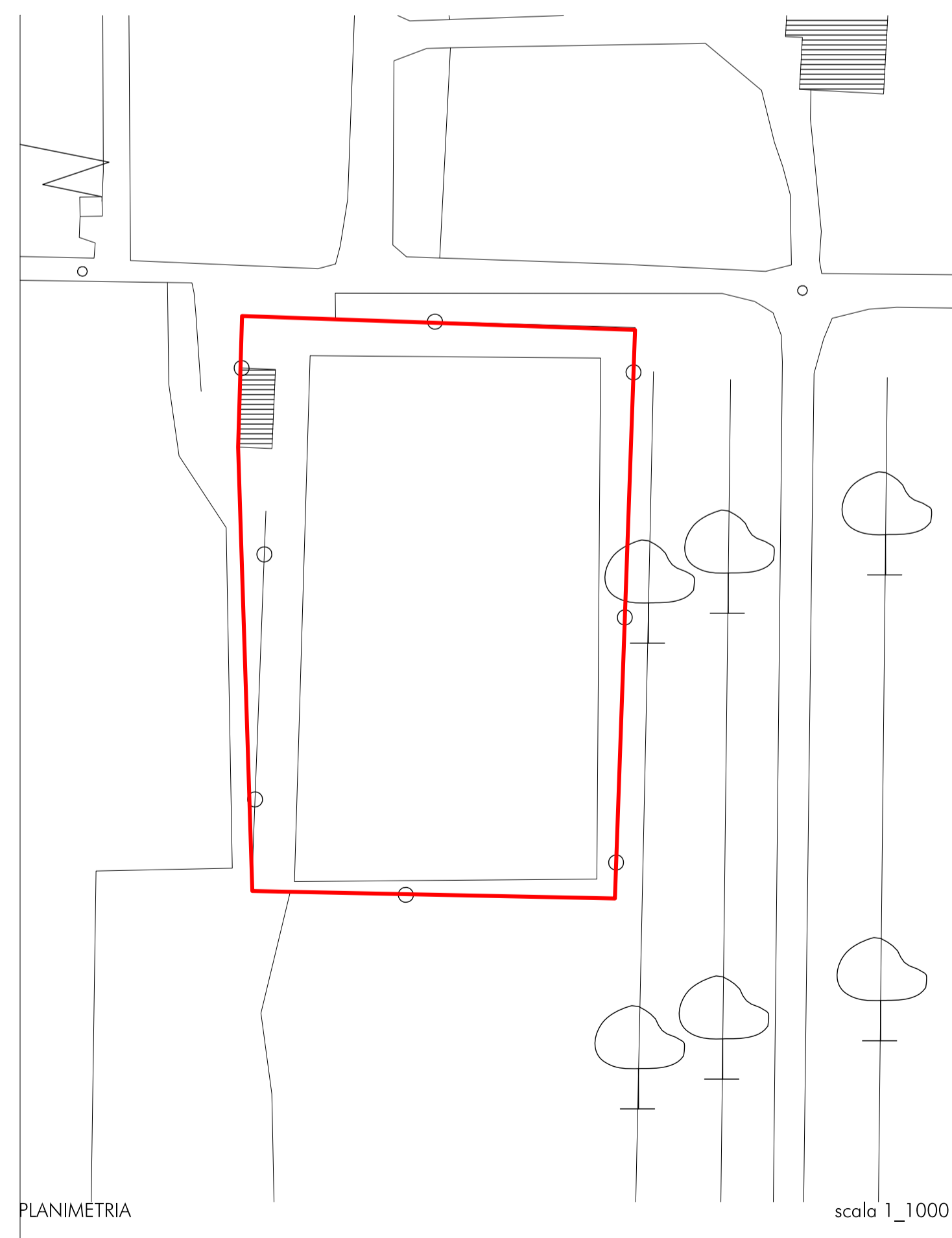

PLANIMETRIA scala 1\_1000



STRALCIO ORTOFOTO scala 1\_1000

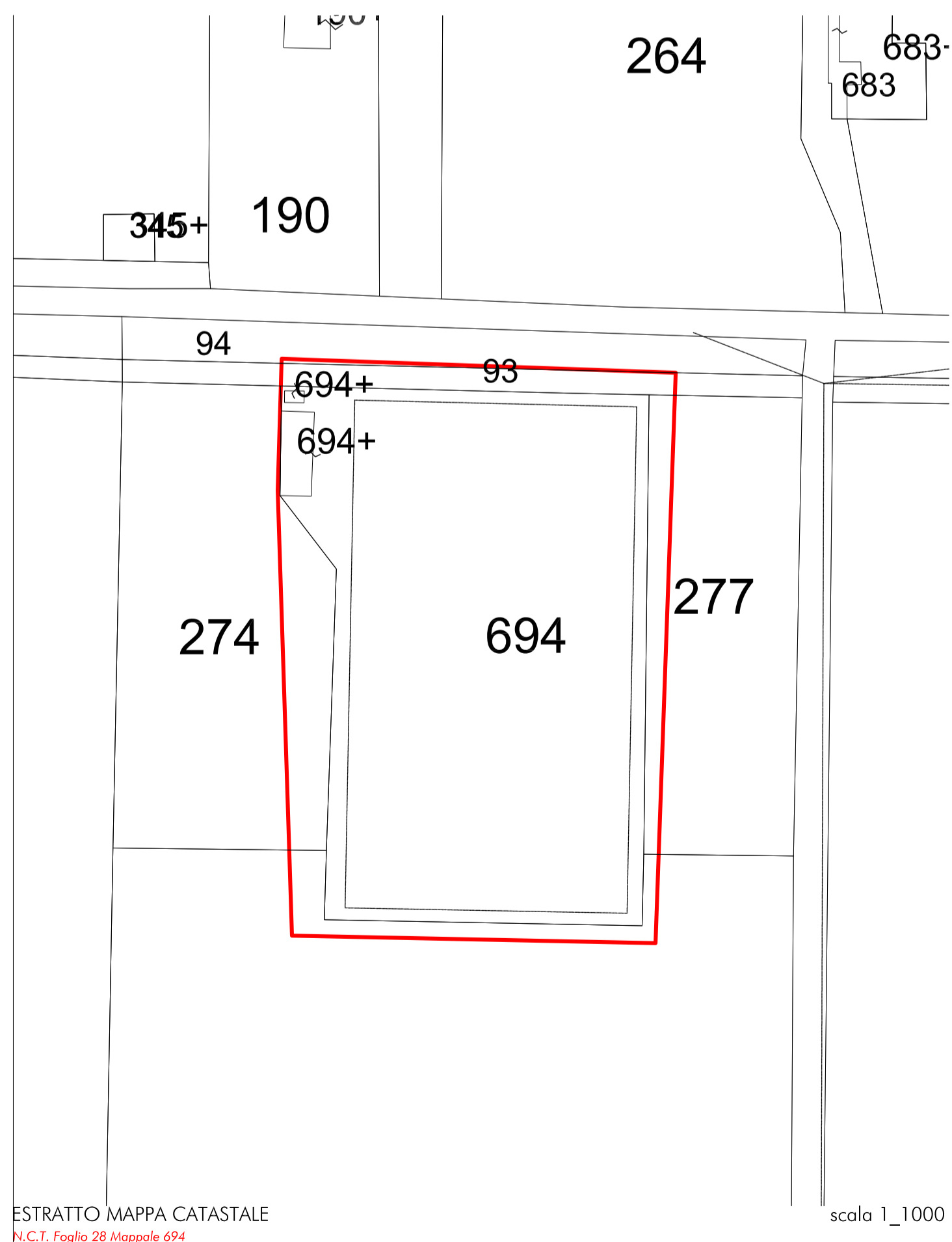

ESTRATTO MAPPA CATASTALE scala 1\_1000

  
 CITTÀ DI ALGHERO  
 PROVINCIA DI SASSARI

PROPONENTE  
**Città di Alghero**  
 SETTORE VI  
 SERVIZIO DEMANIO E PATRIMONIO

**STRUTTURE SPORTIVE COMUNALI**

---

OPERA  
 CAMPO DI CALCIO SA SEGADA

<b>ELABORATO</b> ALLEGATO 1	<b>ELABORATO TECNICO-DESCRITTIVO</b>	
SCALA 1:	REV.	DATA Luglio 2020
IL R.U.P. ARCH. GIULIANO COSCEDDU	IL DIRIGENTE ING. MICHELE FOIS	L'ASSESSORE GIOVANNA CARBA  IL SINDACO MARIO CONOCI