

# CITTÀ DI ALGHERO

Provincia di Sassari

COMANDO DI POLIZIA MUNICIPALE

Via Vittorio Emanuele 113, piano II° - Tel. 079/9978630

Prot.N. 32/08/P.A.

Alghero, 22 settembre 2008

Rif. Uff. Commercio  
Nota prot. sett. N° 360/2008

AL SIG. DIRIGENTE DEL SETTORE VII°

SEDE

**OGGETTO: Individuazione posteggi su aree pubbliche (posteggi liberi) ;**  
(nota del Sett. VII° - Ufficio commercio - AA.PP. - prot. n. 2096/P.M./2008)

In riscontro alla nota citata in oggetto, si trasmettono, compiegati alla presente, gli allegati di seguito elencati e concernenti l'individuazione dei siti più idonei per il posizionamento delle postazioni (posteggi liberi) previste in ognuna delle aree indicate nel nuovo piano commerciale:

- Allegato 1 : San Michele/ Via De Gasperi - (4 postazioni 6m x 5m);
- Allegato 2 : Sant'Agostino - (6 postazioni 6m x 5m);
- Allegato 3 : Via XX Settembre - (2 postazioni 5m x 3,5m);
- Allegato 4 : Fertilia - (8 postazioni 6m x 3,5m);
- Allegato 5 : Il Carmine - (8 postazioni 6m x 5m);
- Allegato 6 : Santa Maria La Palma - (6 postazioni 6m x 5m);
- Allegato 7 : Maristella - (4 postazioni 6m x 5m);
- Allegato 8A : Guardia Grande - (2 postazioni 5m x 4m);
- Allegato 8B : Sa Segada - (2 postazioni 6m x 5m).

Nei giorni (dal lunedì al sabato) e nella fascia oraria (dalle ore 08,00 alle ore 14,00) in cui è esplicita l'attività di vendita, nei siti interessati dai posteggi suindicati dovrà essere disposto il divieto di sosta per tutti i veicoli; nella borgata di Fertilia, nel tratto di carreggiata interessato ove sono stati individuati le postazioni di vendita (rif. allegato 4), dovrà inoltre essere disposto il divieto di circolazione.

Si evidenzia che nelle borgate di Arenosu, Corea, Villassunta, Tanca Farrà e Lazzaretto, non è stato possibile individuare aree idonee al posizionamento delle postazioni di vendita.



(Ing.re Roberto Ferrara)

(Isp.re C. Antonio Sestini)

INDIVIDUAZIONE POSTEGGI SU AREE PUBBLICHE  
ALLEGATO 1

SAN MICHELE - VIA DE GASPERI  
4 POSTAZIONI 6m x 5m

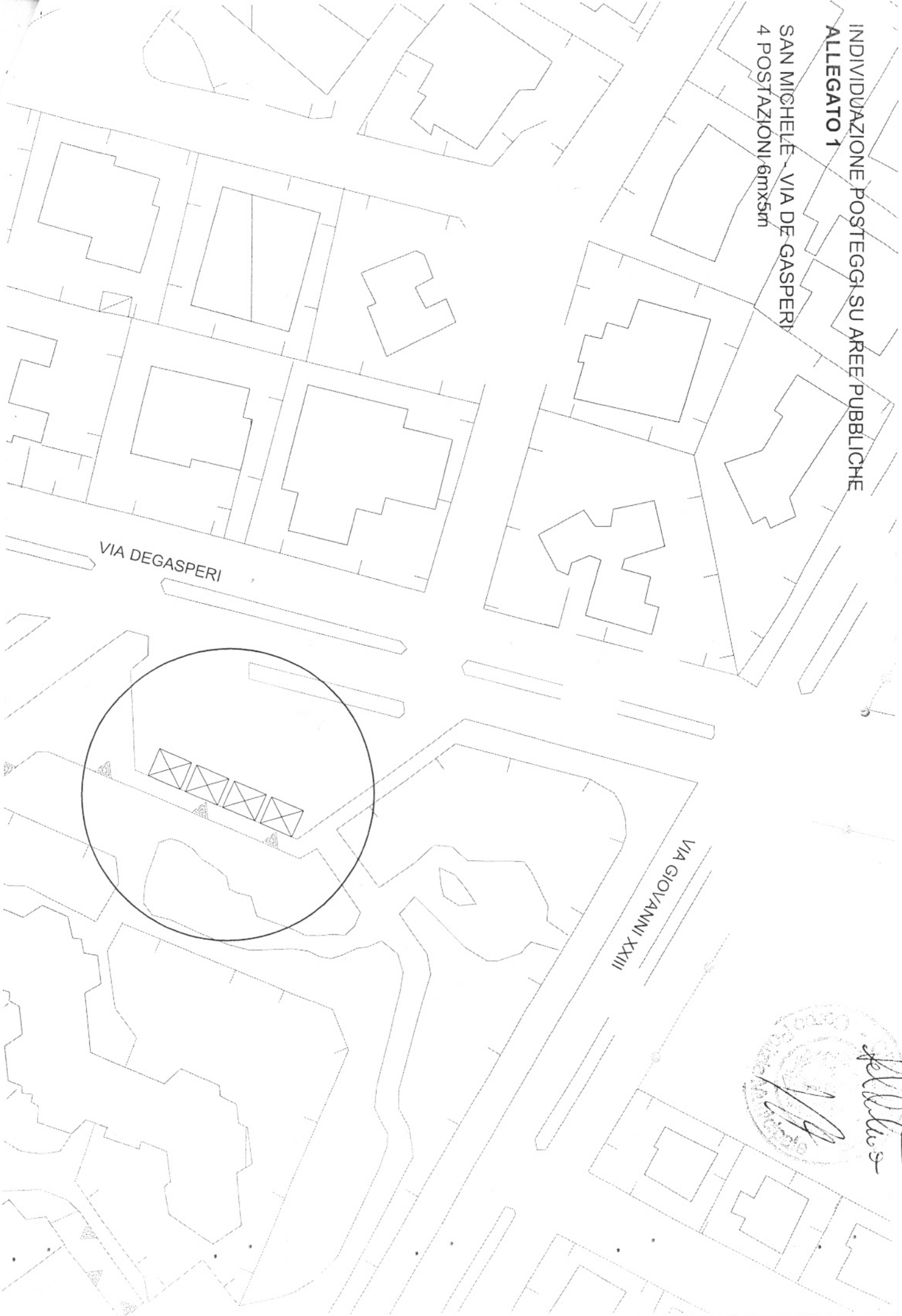

*Handwritten signature*  
Stamp:

INDIVIDUAZIONE POSTEGGI SU AREE PUBBLICHE  
ALLEGATO 2

SANT'AGOSTINO  
6 POSTAZIONI 6m x 5m

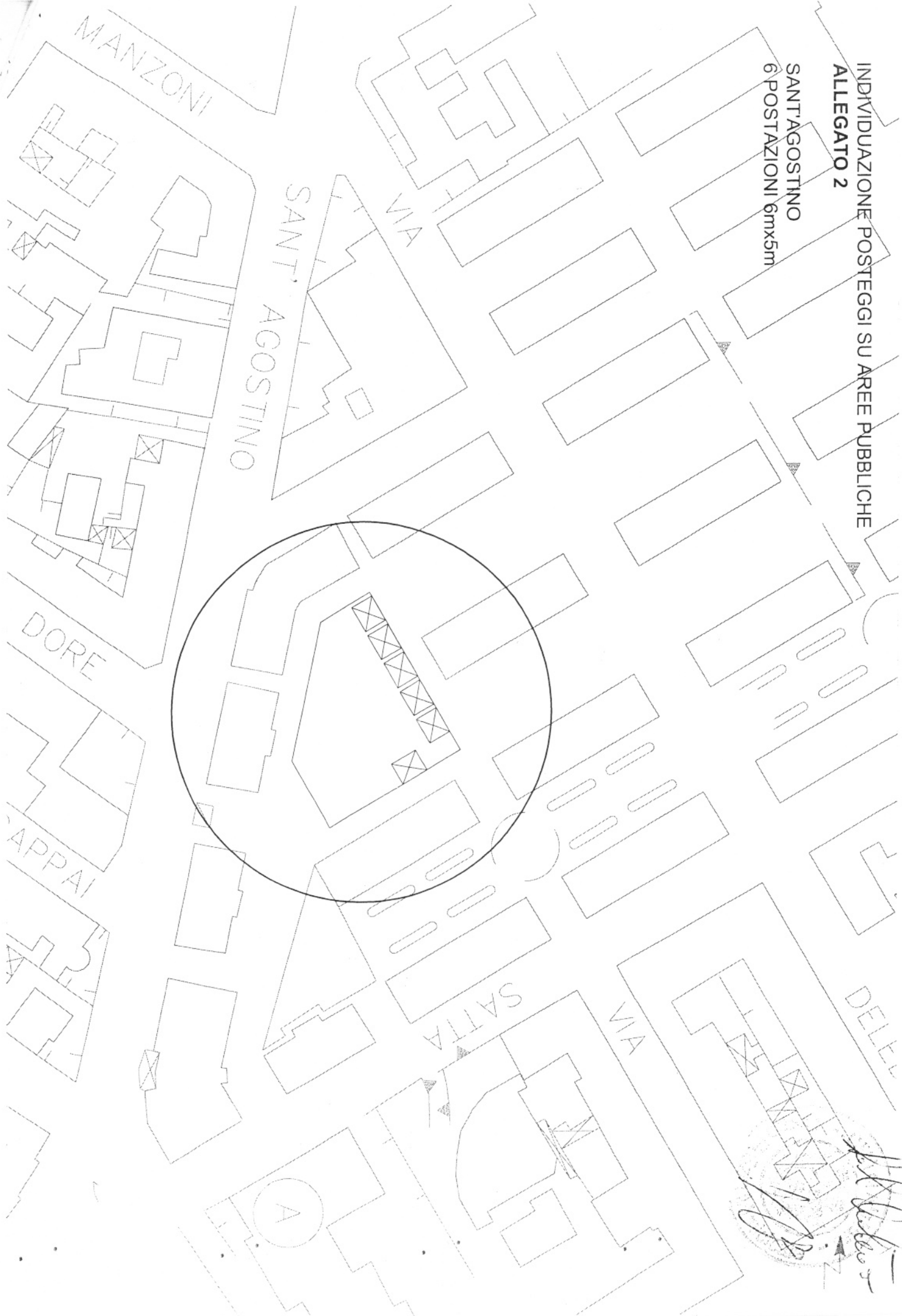

*[Handwritten signature]*  
*[Official stamp]*

INDIVIDUAZIONE POSTEGGI SU AREE PUBBLICHE  
ALLEGATO 3

VIA XX SETTEMBRE  
2 POSTAZIONI 5m x 3.5m

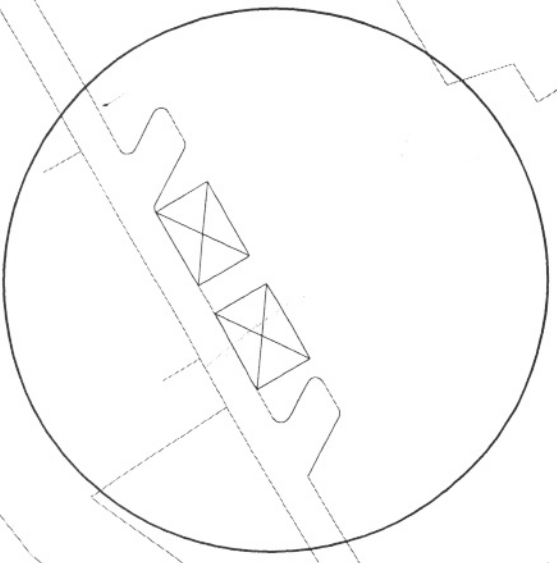

LICEO SCIENTIFICO

VIA XX SETTEMBRE

*Ad. C. C. C.*  
*P. C.*

INDIVIDUAZIONE POSTEGGI SU AREE PUBBLICHE  
ALLEGATO 4

FERTILIA  
8 POSTAZIONI 6mx3.5m

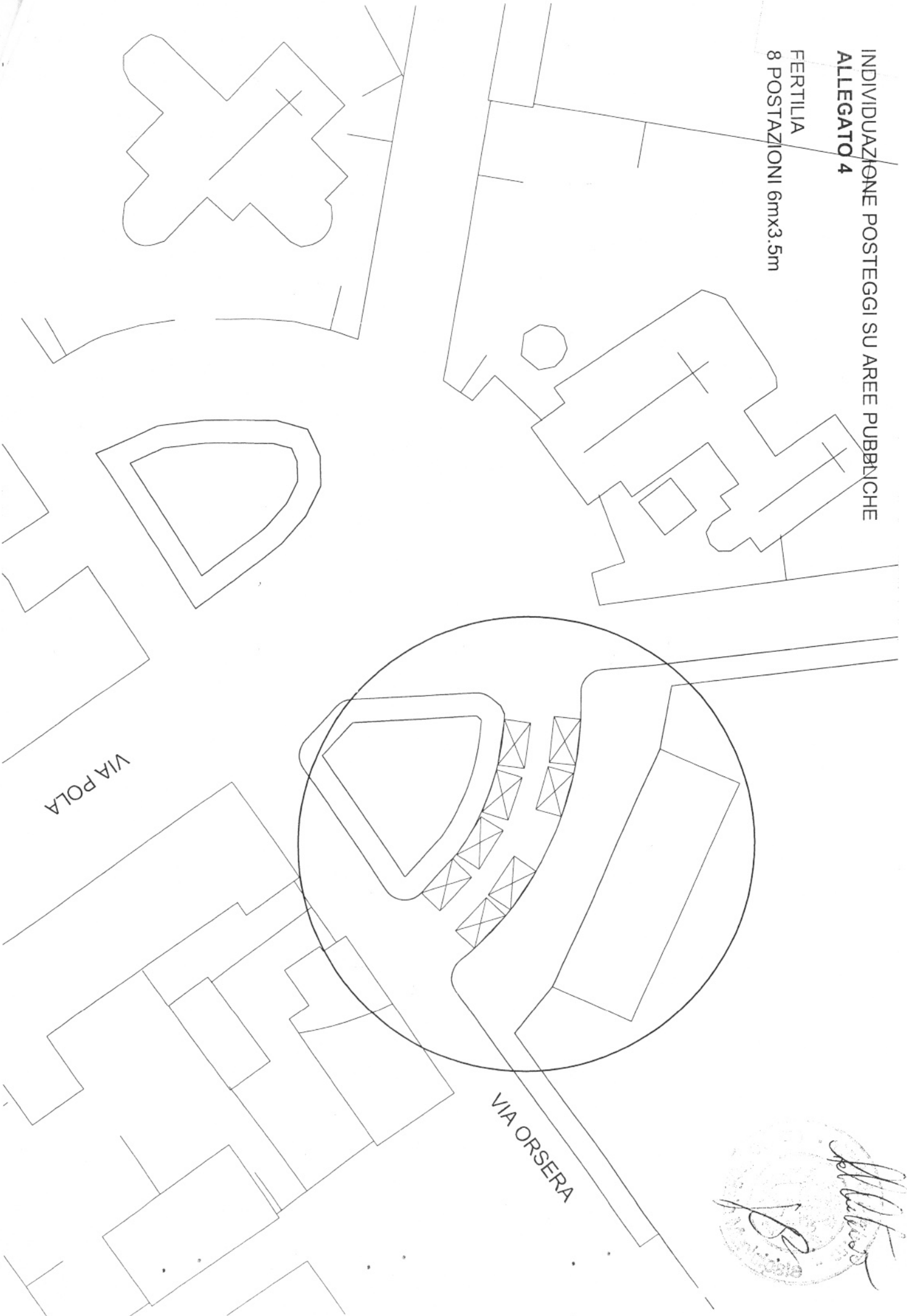

*Alfredo*  
*Br*

INDIVIDUAZIONE POSTEGGI SU AREE PUBBLICHE  
ALLEGATO 5

CARMINE  
8 POSTAZIONI 6mx5m



*[Handwritten signature]*  
*[Handwritten initials]*

INDIVIDUAZIONE POSTEGGI SU AREE PUBBLICHE  
ALLEGATO 6

S.M. LA PALMA  
6 POSTAZIONI 6mx5m

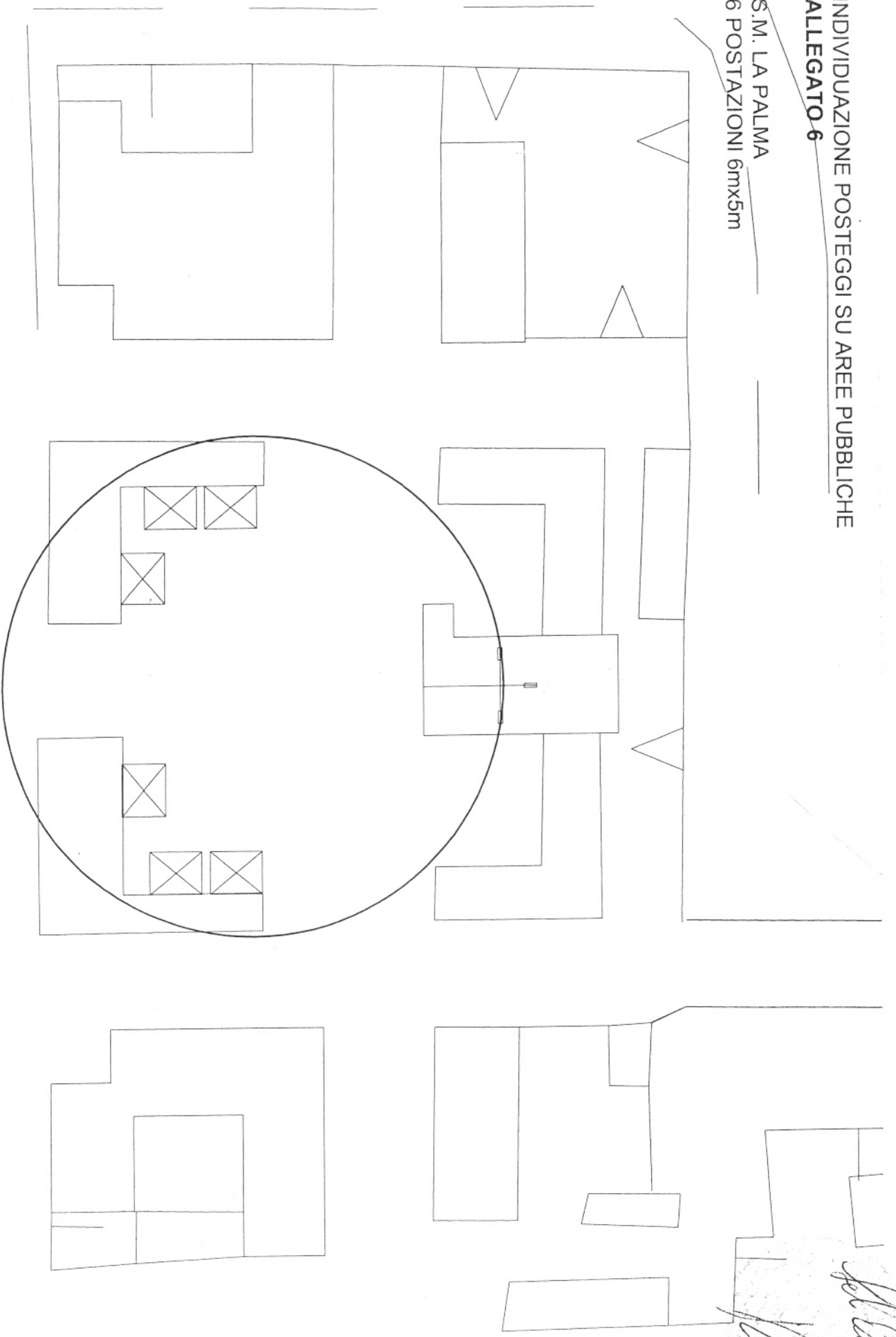

*[Handwritten signature]*  
S.M. LA PALMA

INDIVIDUAZIONE POSTEGGI SU AREE PUBBLICHE  
ALLEGATO 7

MARISTELLA  
4 POSTAZIONI 6mx5m

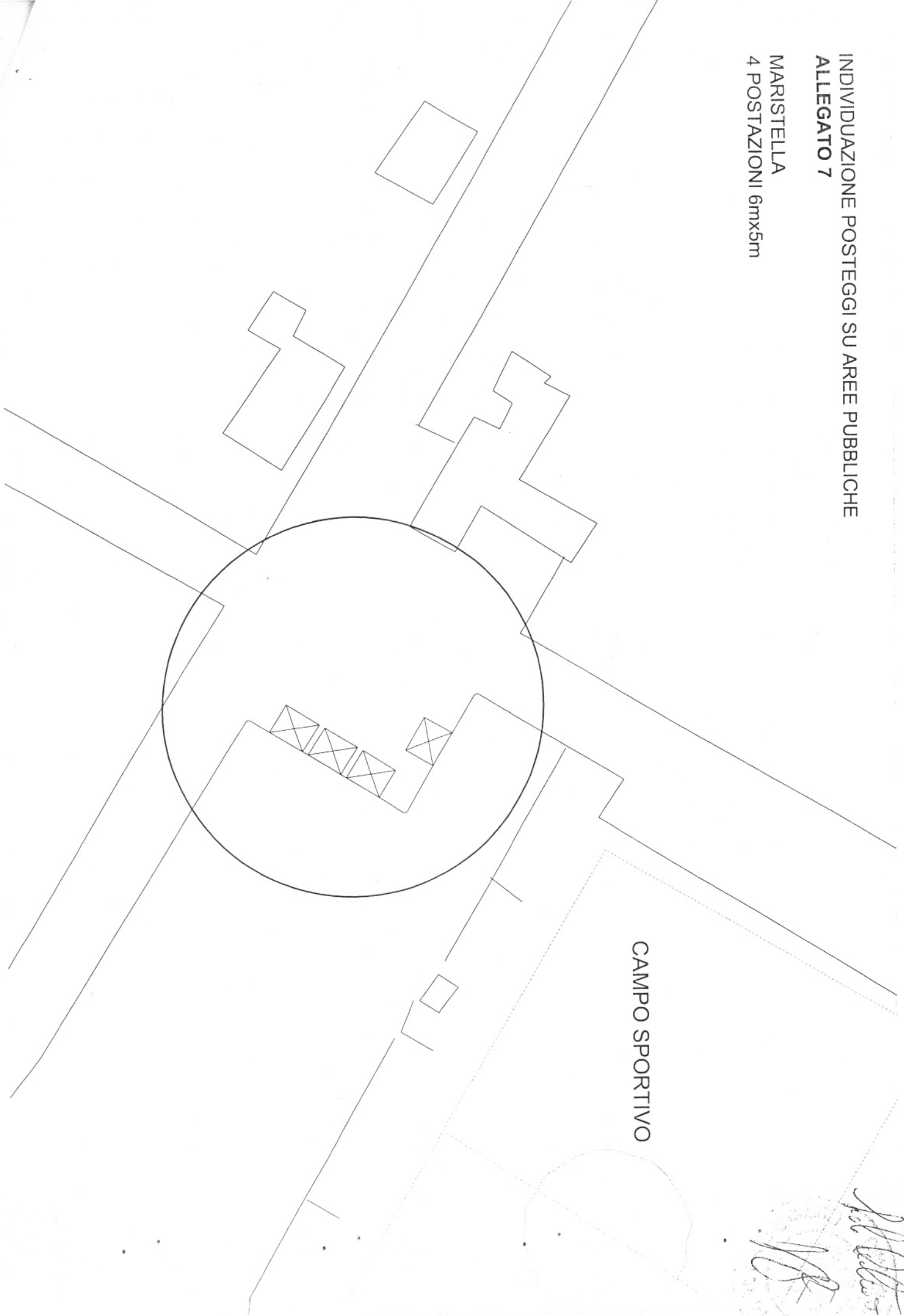

*M. Maristella*  
*MR*



INDIVIDUAZIONE POSTEGGI SU AREE PUBBLICHE  
**ALLEGATO 8A**  
GUARDIA GRANDE  
2 POSTAZIONI 5mx4m

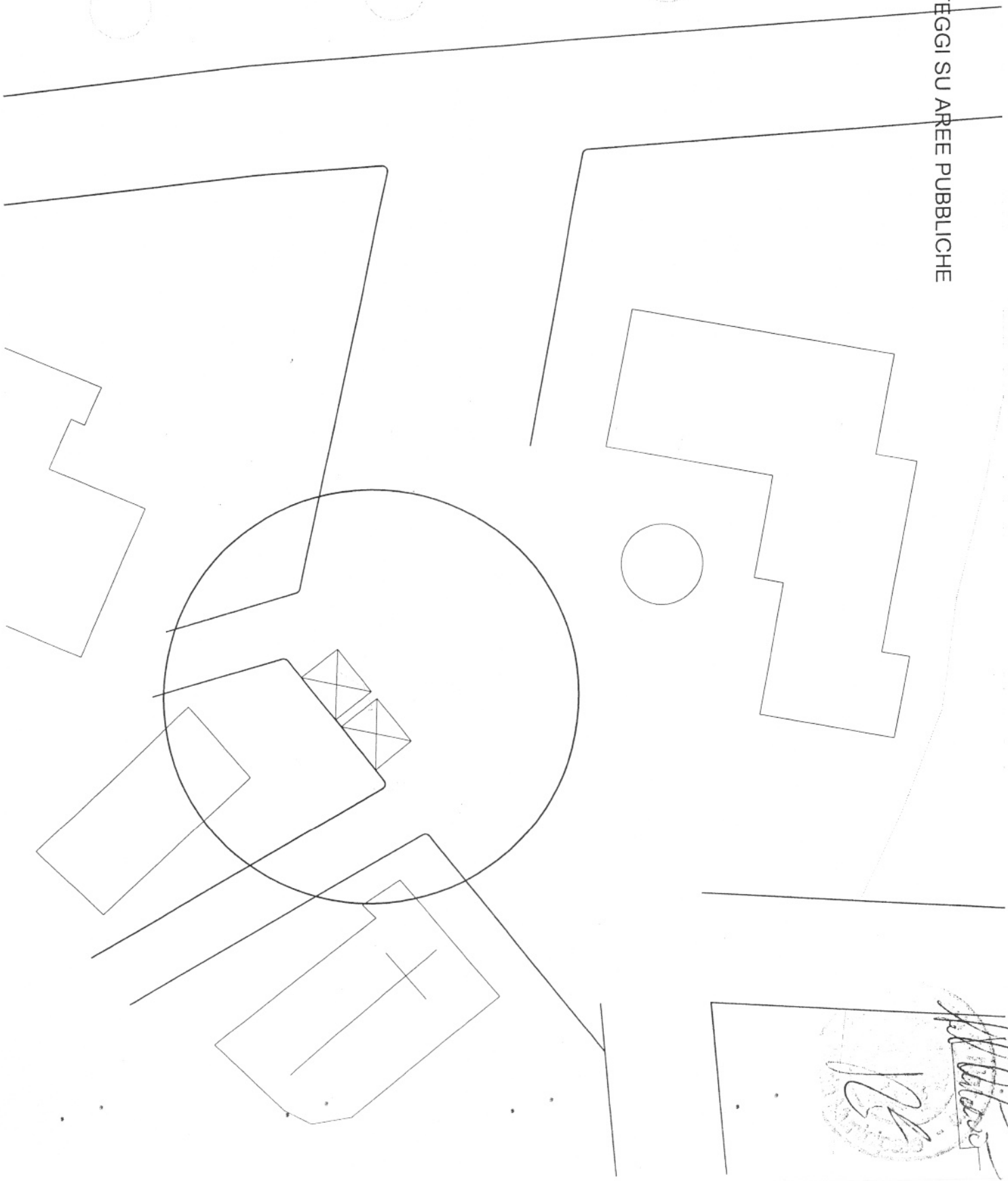

*M. Altieri*  
12/05/2017

INDIVIDUAZIONE POSTEGGI SU AREE PUBBLICHE  
ALLEGATO 8B

SA SEGADA  
2 POSTAZIONI 6mX5m

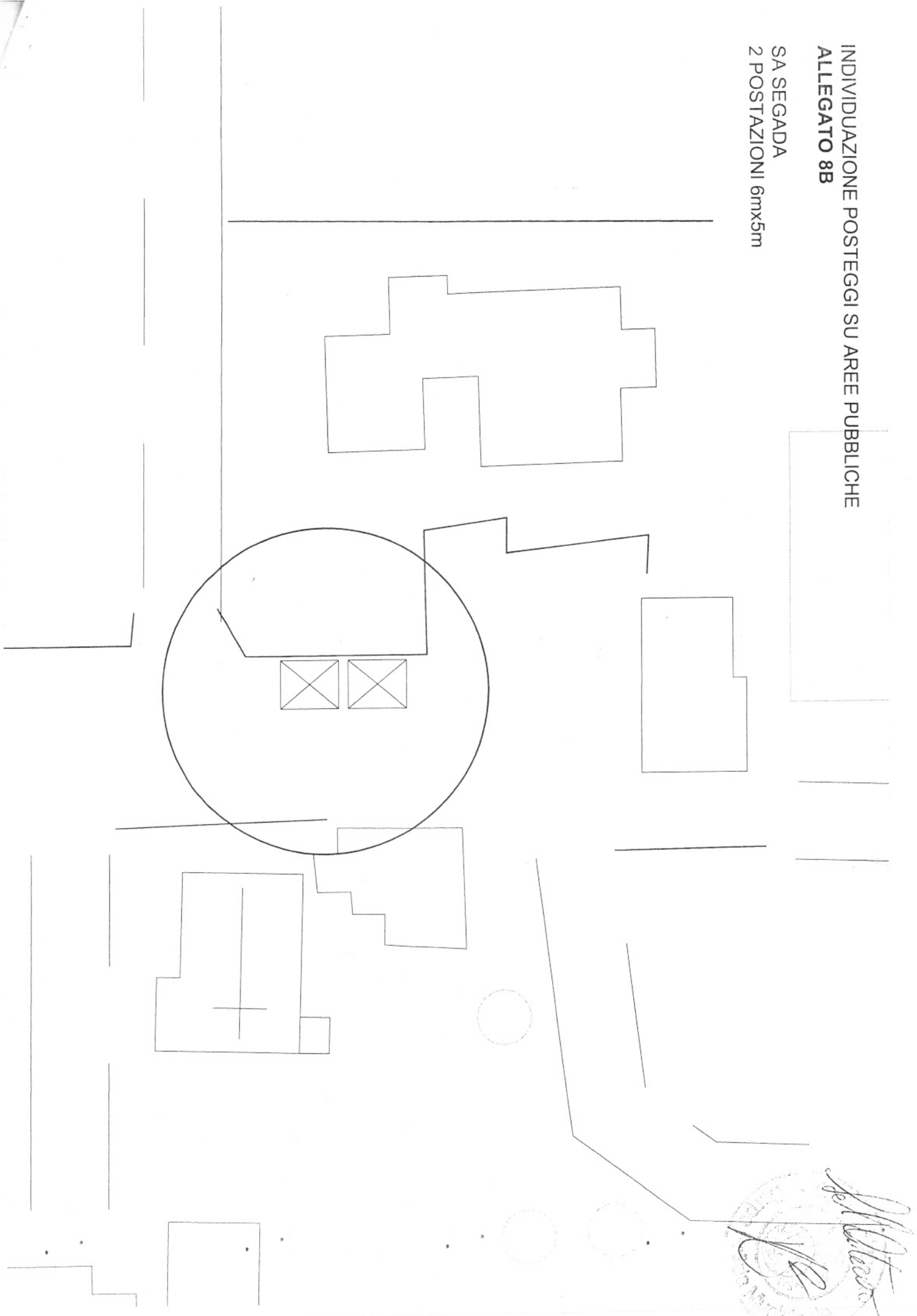

*M. Torres*  
M. Torres  
SA SEGADA